

Katalog Nr. 44, Beleuchtungsglas, J. Schreiber & Neffen A.G., Reitendorf 1927

Zur Verfügung gestellt von Archiv Rona Crystal, Glaswerk Lednické Rovne, Slowakei
Frau Mag. Anna Kasarová und Frau Dagmar Lukacová. Herzlichen Dank!

Abb. 2010-2-05/001
MB Schreiber Beleuchtung 1927, Einband
Archiv Rona Crystal



Einband:

Katalog Nr. 44
Marke geschliffener Weinkelch mit „S“ in drei Kreisen
Beleuchtungsglas [Lampenschirme]
Glashüttenwerke vormals J. Schreiber & Neffen A.G.
Reitendorf a.T. / Č.S.R.
[R. an der Tess, b. Mähr. Schönberg, Nordmähren
Rapotín b. Šumperk, Olomoucký kraj / Region Olmütz]
Lužice / Č.S.R. - Wien - Prag / Č.S.R.
[Luschitz b. Hodonín / Göding, Südmähren
Československá republika / Tschechoslowakei]

Titelblatt: nicht vorhanden

Zusammen erhalten:

Einband, Verkaufsbedingungen, Nummern-Verzeichnis
Tafeln 1 - 23 Beleuchtungsglas / Lampenschirme
[Tafel 2 fehlt / versehentlich nicht kopiert]
30 x 21 cm Einband und Tafeln
Einband dunkelbrauner Karton mit schwarzem
und rotem Aufdruck

Tafeln sind auf weißem Papier farbig gedruckt

Preise sind auf den Tafeln nicht angegeben
Maße sind nicht angegeben

Blätter waren fest eingeklebt und konnten nicht aus-
getauscht oder ergänzt werden

Texte sind in deutscher Sprache

Inhaltsverzeichnis: nicht enthalten

Drucker: Josef Gerstmayer, Wien XIV.



Ges. gesch. Warenzeichen:

Marke geschliffener Weinkelch mit „S“ in drei Kreisen



Verkaufs-, Liefer- und Zahlungsbedingungen:

Abb. 2010-2-05/002
MB Schreiber Beleuchtung 1927, Bedingungen
Archiv Rona Crystal

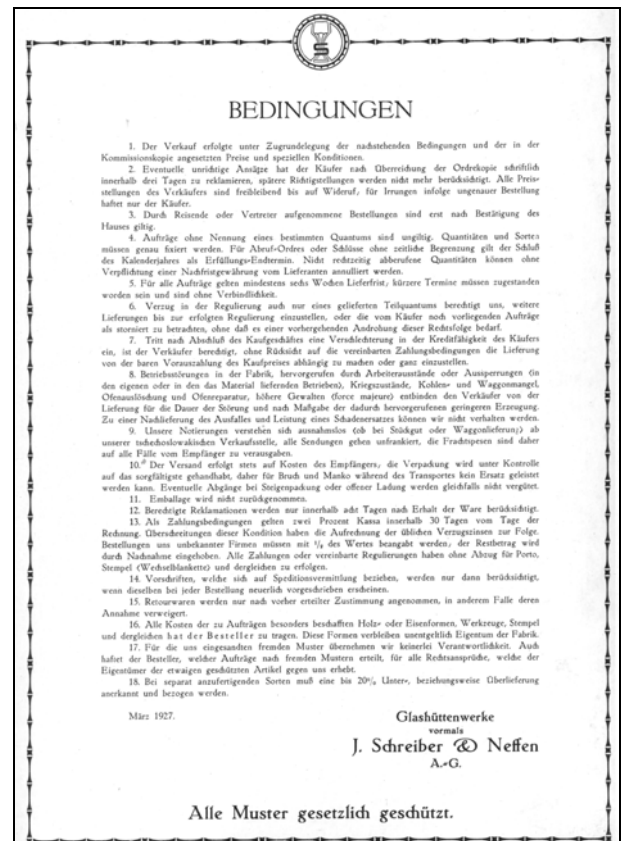

Bedingungen.

1. Der Verkauf erfolgte unter Zugrundelegung der nachstehenden Bedingungen und der in der Kommissionskopie angesetzten Preise und speziellen Konditionen.
2. Eventuelle unrichtige Ansätze hat der Käufer nach Überreichung der Ordrekopie schriftlich innerhalb drei Tagen zu reklamieren, spätere Richtigstellungen werden nicht mehr berücksichtigt. Alle Preisstellungen des Verkäufers sind freibleibend bis auf Widerruf; für Irrungen infolge ungenauer Bestellung haftet nur der Käufer.
3. Durch Reisende oder Vertreter aufgenommene Bestellungen sind erst nach Bestätigung des Hauses gültig.
4. Aufträge ohne Nennung eines bestimmten Quantum sind ungültig. Quantitäten und Sorten müssen genau fixiert werden. Für Abruf=Ordres oder Schlüsse ohne zeitliche Begrenzung gilt der Schluß des Kalenderjahres als Erfüllungs=Endtermin. Nicht rechtzeitig abberufene Quantitäten können ohne Verpflichtung einer Nachfristgewährung vom Lieferanten annulliert werden.
5. Für alle Aufträge gelten mindestens sechs Wochen Lieferfrist; kürzere Termine müssen zugestanden worden sein und sind ohne Verbindlichkeit.
6. Verzug in der Regulierung auch nur eines gelieferten Teilquantums berechtigt uns, weitere Lieferungen bis zur erfolgten Regulierung einzustellen, oder die vom Käufer noch vorliegenden Aufträge als storniert zu betrachten, ohne daß es einer vorhergehenden Androhung dieser Rechtsfolge bedarf.
7. Tritt nach Abschluß des Kaufgeschäftes eine Verschlechterung in der Kreditfähigkeit des Käufers ein, ist der Verkäufer berechtigt, ohne Rücksicht auf die vereinbarten Zahlungsbedingungen die Lieferung von der baren Vorauszahlung des Kaufpreises abhängig zu machen oder ganz einzustellen.
8. Betriebsstörungen in der Fabrik, hervorgerufen durch Arbeiterausstände oder Aussperrungen (in den eigenen oder in den das Material liefernden Betrieben), Kriegszustände, Kohlen= und Waggonmangel, Ofenauslöschung und Ofenreparatur, höhere Gewalten (force majeure) entbinden den Verkäufer von der Lieferung für die Dauer der Störung und nach Maßgabe der dadurch hervorgerufenen geringeren Erzeugung. Zu einer Nachlieferung des Ausfalles und Leistung eines Schadenersatzes können wir nicht verhalten werden.
9. Unsere Notierungen verstehen sich ausnahmslos (ob bei Stückgut oder Waggonlieferung) ab unserer **tschechoslowakischen Verkaufsstelle**, alle Sendungen gehen unfrankiert, die Frachtspesen sind daher auf alle Fälle vom Empfänger zu verausgaben.

10. Der Versand erfolgt stets auf Kosten des Empfängers; die Verpackung wird unter Kontrolle auf das sorgfältigste gehandhabt, daher für Bruch und Manko während des Transportes kein Ersatz geleistet werden kann. Eventuelle Abgänge bei Steigenpackung oder offener Ladung werden gleichfalls nicht vergütet.

11. Emballage wird nicht zurückgenommen.

12. Berechtigte Reklamationen werden nur innerhalb acht Tagen nach Erhalt der Ware berücksichtigt.

13. Als Zahlungsbedingungen gelten zwei Prozent Kassa innerhalb 30 Tagen vom Tage der Rechnung. Überschreitungen dieser Kondition haben die Aufrechnung der üblichen Verzugszinsen zur Folge. Bestellungen unbekannter Firmen müssen mit 1/2 des Wertes beanlagt werden; der Restbetrag wird durch Nachnahme eingehoben. Alle Zahlungen oder vereinbarte Regulierungen haben ohne Abzug für Porto, Stempel (Wechselblankette) und dergleichen zu erfolgen.

14. Vorschriften, welche sich auf Speditionsvermittlung beziehen, werden nur dann berücksichtigt, wenn dieselben bei jeder Bestellung neuerlich vorgeschrieben erscheinen.

15. Retourwaren werden nur nach vorher erteilter Zustimmung angenommen, in anderem Falle deren Annahme verweigert.

16. Alle Kosten der zu Aufträgen besonders beschafften **Holz= oder Eisenformen, Werkzeuge, Stempel und dergleichen** hat der **Besteller** zu tragen. **Diese Formen verbleiben unentgeltlich Eigentum der Fabrik.**

17. Für die uns eingesandten fremden Muster übernehmen wir keinerlei Verantwortlichkeit. Auch haftet der Besteller, welcher Aufträge nach fremden Mustern erteilt, für alle Rechtsansprüche, welche der Eigentümer der etwaigen geschützten Artikel gegen uns erhebt.

18. Bei separat anzufertigenden Sorten muß eine bis 20 % Unter= beziehungsweise Überlieferung anerkannt und bezogen werden.

März 1927

Glashüttenwerke vormals J. Schreiber & Neffen A.=G.

Alle Muster gesetzlich geschützt.

Hinweis:

Der Abdruck wurde vom Original eingescannt. Die Gläser sind gut zu erkennen. Bei der Version auf der **CD-ROM PK 2010-2** können alle Tafeln mit Adobe Reader auf mindestens 100 % der Originalgröße vergrößert werden.



Abb. 2010-2-05/003
 MB Schreiber Beleuchtung 1927, Register (Nummernverzeichnis)
 Archiv Rona Crystal



REGISTER

| Nummer der Form | Nummer der Tafel | Nummer der Form | Nummer der Tafel | Nummer der Form | Nummer der Tafel | Nummer der Form | Nummer der Tafel | Nummer der Form | Nummer der Tafel | Nummer der Form | Nummer der Tafel |
|--------------------|---------------------|--------------------|---------------------|--------------------|---------------------|--------------------|---------------------|--------------------|---------------------|--------------------|---------------------|
| 228 ^{1/2} | 21 | 3937 | 6 | 4787 | 20 | 5102 | 8 | 5203 | 9 | 5239 | 16 |
| 982 | 3 | 4014 | 7 | 4849 | 9 | 5113 | 21 | 5204 | 9 | 5240 | 16 |
| 1173 | 7 | 4015 | 7 | 4860 | 9 | 5115 | 22 | 5205 | 11 | 5241 | 16 |
| 1212 | 19 | 4084 | 5 | 4863 | 7 | 5116 | 22 | 5206 | 12 | 5242 | 16 |
| 1213 | 19 | 4136 | 3 | 4867 | 6 | 5117 | 22 | 5207 | 12 | 5243 | 16 |
| 1575 | 19 | 4236 | 1 | 4878 | 19 | 5118 | 21 | 5208 | 12 | 5244 | 16 |
| 1576 | 19 | 4237 | 1 | 4889 | 6 | 5121 | 21 | 5209 | 12 | 5245 | 16 |
| 2484 | 2 | 4238 | 1 | 4903 | 6 | 5144 | 21 | 5210 | 13 | 5246 | 16 |
| 2489 | 2 | 4239 | 7 | 4915 | 3 | 5150 | 7 | 5211 | 13 | 5247 | 16 |
| 2505 | 1 | 4247 | 20 | 4918 | 10 | 5159 | 22 | 5212 | 13 | 5248 | 16 |
| 2808 | 1 | 4335 | 5 | 4920 | 6 | 5160 | 22 | 5213 | 13 | 5249 | 16 |
| 2809 | 1 | 4342 | 20 | 4921 | 4 | 5178 | 18 | 5214 | 13 | 5250 | 20 |
| 2812 | 1 | 4347 | 20 | 4933 | 10 | 5179 | 23 | 5215 | 13 | 5251 | 21 |
| 2815 | 2 | 4403 | 2 | 4934 | 5 | 5180 | 23 | 5216 | 14 | 5252 | 17 |
| 2817 | 2 | 4431 | 8 | 4959 | 9 | 5181 | 23 | 5217 | 14 | 5253 | 17 |
| 2819 | 2 | 4478 | 20 | 4973 | 7 | 5182 | 23 | 5218 | 14 | 5254 | 17 |
| 2855 | 8 | 4481 | 21 | 4974 | 6 | 5183 | 23 | 5219 | 14 | 5255 | 17 |
| 2856 | 7 | 4525 | 5 | 4978 | 5 | 5184 | 23 | 5220 | 14 | 5256 | 17 |
| 2948 | 2 | 4534 | 21 | 4987 | 12 | 5185 | 23 | 5221 | 14 | 5257 | 17 |
| 2952 | 19 | 4535 | 21 | 4988 | 12 | 5186 | 1 | 5222 | 14 | 5258 | 22 |
| 2953 | 19 | 4536 | 21 | 4989 | 12 | 5187 | 1 | 5223 | 18 | 5259 | 22 |
| 2954 | 21 | 4563 | 3 | 4994 | 21 | 5188 | 1 | 5224 | 18 | 5260 | 16 |
| 2987 | 21 | 4566 | 6 | 4995 | 21 | 5189 | 1 | 5225 | 18 | 5261 | 22 |
| 3187 | 6 | 4567 | 6 | 5007 | 21 | 5190 | 1 | 5226 | 18 | 5262 | 12 |
| 3194 | 6 | 4588 | 4 | 5044 | 10 | 5191 | 1 | 5227 | 18 | 5263 | 4 |
| 3393 | 17 | 4619 | 4 | 5053 | 18 | 5192 | 2 | 5228 | 18 | 5264 | 4 |
| 3556 | 19 | 4624 | 5 | 5054 | 18 | 5193 | 2 | 5229 | 18 | 5265 | 4 |
| 3557 | 19 | 4626 | 5 | 5065 | 17 | 5194 | 3 | 5230 | 18 | 5266 | 4 |
| 3570 | 3 | 4682 | 4 | 5067 | 17 | 5195 | 3 | 5231 | 18 | 5267 | 4 |
| 3678 | 3 | 4685 | 5 | 5085 | 11 | 5196 | 3 | 5232 | 4 | 5268 | 4 |
| 3693 | 2 | 4687 | 5 | 5088 | 8 | 5197 | 5 | 5233 | 15 | 5269 | 4 |
| 3756 | 5 | 4706 | 5 | 5090 | 8 | 5198 | 6 | 5234 | 15 | 5270 | 13 |
| 3760 | 3 | 4724 | 3 | 5091 | 8 | 5199 | 7 | 5235 | 15 | 5271 | 17 |
| 3779 | 8 | 4735 | 10 | 5094 | 8 | 5200 | 8 | 5236 | 15 | 5272 | 17 |
| 3812 | 20 | 4737 | 7 | 5100 | 6 | 5201 | 8 | 5237 | 15 | 5273 | 17 |
| 3884 | 3 | 4739 | 7 | 5101 | 6 | 5202 | 9 | 5238 | 15 | 6369 | 4 |
| 3915 | 19 | 4755 | 18 | | | | | | | | |

Samuel Register
Reisenours 2.06



MB Schreiber Beleuchtung 1927, Register (Nummernverzeichnis)

Unter der Tabelle handschriftliche Notiz: „Samuel Register Reitendorf 256 [Rapotin]“

Tafel 2 fehlt - versehentlich nicht kopiert

218 Nummern von 228 ½ - 6369

| Form-Nr. | Tafel | Form-Nr. | Tafel | Form-Nr. | Tafel | Form-Nr. | Tafel | Form-Nr. | Tafel | Form-Nr. | Tafel |
|----------|-------|----------|-------|----------|-------|----------|-------|----------|-------|----------|-------|
| 228 ½ | 21 | 3937 | 6 | 4787 | 20 | 5102 | 8 | 5203 | 9 | 5239 | 16 |
| 982 | 3 | 4014 | 7 | 4849 | 9 | 5113 | 21 | 5204 | 9 | 5240 | 16 |
| 1173 | 7 | 4015 | 7 | 4860 | 9 | 5115 | 22 | 5205 | 11 | 5241 | 16 |
| 1212 | 19 | 4084 | 5 | 4863 | 7 | 5116 | 22 | 5206 | 12 | 5242 | 16 |
| 1213 | 19 | 4136 | 3 | 4867 | 6 | 5117 | 22 | 5207 | 12 | 5243 | 16 |
| 1575 | 19 | 4236 | 1 | 4878 | 19 | 5118 | 21 | 5208 | 12 | 5244 | 16 |
| 1576 | 19 | 4237 | 1 | 4889 | 6 | 5121 | 21 | 5209 | 12 | 5245 | 16 |
| 2484 | 2 | 4238 | 1 | 4903 | 6 | 5144 | 21 | 5210 | 13 | 5246 | 16 |
| 2489 | 2 | 4239 | 7 | 4915 | 3 | 5150 | 7 | 5211 | 13 | 5247 | 16 |
| 2505 | 1 | 4247 | 20 | 4918 | 10 | 5159 | 22 | 5212 | 13 | 5248 | 16 |
| 2808 | 1 | 4335 | 5 | 4920 | 6 | 5160 | 22 | 5213 | 13 | 5249 | 16 |
| 2809 | 1 | 4342 | 20 | 4921 | 4 | 5178 | 18 | 5214 | 13 | 5250 | 20 |
| 2812 | 1 | 4347 | 20 | 4933 | 10 | 5179 | 23 | 5215 | 13 | 5251 | 21 |
| 2815 | 2 | 4403 | 2 | 4934 | 5 | 5180 | 23 | 5216 | 14 | 5252 | 17 |
| 2817 | 2 | 4431 | 8 | 4959 | 9 | 5181 | 23 | 5217 | 14 | 5253 | 17 |
| 2819 | 2 | 4478 | 20 | 4973 | 7 | 5182 | 23 | 5218 | 14 | 5254 | 17 |
| 2855 | 8 | 4481 | 21 | 4974 | 6 | 5183 | 23 | 5219 | 14 | 5255 | 17 |
| 2856 | 7 | 4525 | 5 | 4978 | 5 | 5184 | 23 | 5220 | 14 | 5256 | 17 |
| 2948 | 2 | 4534 | 21 | 4987 | 12 | 5185 | 23 | 5221 | 14 | 5257 | 17 |
| 2952 | 19 | 4535 | 21 | 4988 | 12 | 5186 | 1 | 5222 | 14 | 5258 | 22 |
| 2953 | 19 | 4536 | 21 | 4989 | 12 | 5187 | 1 | 5223 | 18 | 5259 | 22 |
| 2954 | 21 | 4563 | 3 | 4994 | 21 | 5188 | 1 | 5224 | 18 | 5260 | 16 |
| 2987 | 21 | 4566 | 6 | 4995 | 21 | 5189 | 1 | 5225 | 18 | 5261 | 22 |
| 3187 | 6 | 4567 | 6 | 5007 | 21 | 5190 | 1 | 5226 | 18 | 5262 | 12 |
| 3194 | 6 | 4588 | 4 | 5044 | 10 | 5191 | 1 | 5227 | 18 | 5263 | 4 |
| 3393 | 17 | 4619 | 4 | 5053 | 18 | 5192 | 2 | 5228 | 18 | 5264 | 4 |
| 3556 | 19 | 4624 | 5 | 5054 | 18 | 5193 | 2 | 5229 | 18 | 5265 | 4 |
| 3557 | 19 | 4626 | 5 | 5065 | 17 | 5194 | 3 | 5230 | 18 | 5266 | 4 |
| 3570 | 3 | 4682 | 4 | 5067 | 17 | 5195 | 3 | 5231 | 18 | 5267 | 4 |
| 3678 | 3 | 4685 | 5 | 5085 | 11 | 5196 | 3 | 5232 | 4 | 5268 | 4 |
| 3693 | 2 | 4687 | 5 | 5088 | 8 | 5197 | 5 | 5233 | 15 | 5269 | 4 |
| 3756 | 5 | 4706 | 5 | 5090 | 8 | 5198 | 6 | 5234 | 15 | 5270 | 13 |
| 3760 | 3 | 4724 | 3 | 5091 | 8 | 5199 | 7 | 5235 | 15 | 5271 | 17 |
| 3779 | 8 | 4735 | 10 | 5094 | 8 | 5200 | 8 | 5236 | 15 | 5272 | 17 |
| 3812 | 20 | 4737 | 7 | 5100 | 6 | 5201 | 8 | 5237 | 15 | 5273 | 17 |
| 3884 | 3 | 4739 | 7 | 5101 | 6 | 5202 | 9 | 5238 | 15 | 6369 | 4 |
| 3915 | 19 | 4755 | 18 | | | | | | | | |

Datum der Herausgabe 1927:

Auf dem Einband des Musterbuches ist kein Datum angegeben. Auf den fest eingebundenen „Bedingen“ ist als Datum „**März 1927**“ angegeben.

1897 wandelte Josef Schreiber jun. das Unternehmen in eine **Aktiengesellschaft „Glashüttenwerke vorm. J. Schreiber & Neffen AG“** um.

1902/1903 wurde der **Glashüttenhof** J. Schreiber & Neffen an der Liechtensteinstraße 22-24 in Wien erbaut.

1902 starb Josef Schreiber jun. Das Unternehmen wurde von seinem Sohn **Josef-Leo Schreiber** (1865-1950) übernommen.

[Siehe **Zeittafel PK 2006-4, Anhang 02**, MB Schreiber 1915 und **PK 2007-3, Gäbel, SG**, Glas-Manufactur J. Schreiber & Neffen, Wien, Briefkopf 1873 - 1897; Glaswerke und Niederlassungen 1852 bis um 1900]

Der „Spezial-Katalog über Schirme für Petroleum-, aller Arten Gas- und elektrische Beleuchtung“ trägt die Nummer **35** vom **Nov. 1909**. Sein Anschreiben ersetzt durch ihn einige Kataloge mit Beleuchtungsglas. Daraus ergibt sich mit allen bisher gefundenen **Katalogen Beleuchtungsglas** folgende rätselhafte Reihenfolge:

Nr. 1

Nr. 20

Nr. 22

Nr. 35

Nr. 35

1. Dezember 1901

10. Jänner 1905

1. Oktober 1907

November 1906

1. Dezember 1907

| | |
|--|---------------------------------------|
| Supplement zum Spezial-Preis-Kurant Nr. 1 Nr. 20 | 31. Jänner 1908 15. Juni 1908 |
| Spezial-Katalog Nr. 35 Nr. 36-43 | 1. November 1909 ??? |
| Spezial-Preis-Kurant Nr. 1 Nr. 20, 2. Nachtrag | März 1912 Juni 1912 |
| Spezial-Preis-Kurant Nr. 1 Nr. 44 | 15. November 1915 März 1927 |

Die bisher bekannten Kataloge mit **Pressglas** bzw. **Schleifglas** könnten in diese Reihenfolge eingegliedert werden:

| | |
|-------------------------------------|-------------------|
| Nr. 8 Spezial-Preiskurant Pressglas | 15. November 1915 |
| Nr. 41 Pressglas | Mai 1925 |
| Nr. 45 Pressglas | November 1927 |
| Nr. 50 Pressglas | September 1930 |
| Nr. ?? Pressglas Nachtrag 2 | September 1934 |
| Nr. ?? Pressglas | um 1934 |
| Nr. 54 Schleifglas | Jänner 1932 |
| Nr. 66 Schleifglas | Juli 1937 |

Es steht fest, dass mindestens ein Musterbuch Schreiber mit Pressglas um 1890 herausgegeben wurde. Die Nummer ist nicht bekannt, von diesem MB wurden bisher nur einige Tafeln gefunden. Außerdem wird es wahrscheinlich ein besonderes MB Lednické Rovne mit Servicen gegeben haben, nachdem dort um 1893 die Produktion aufgenommen wurde. Die bisher bekannte Nummernfolge gibt also viele Rätsel auf!

Zu den Artikel-Nummern in den Pressglas-Katalogen von 1915 bis 1934 siehe PK 2008-1, Anhang 04, Preisverzeichnis Glashüttenwerke vormals J. Schreiber & Neffen, um 1934

Beleuchtungsglas wurde von J. Schreiber & Neffen vor allem im Glaswerk **Reitendorf / Rapotín** in Nordmähren bei Mährisch Schönberg / Šumperk hergestellt. Wichtig waren dafür auch die Glaswerke der Schreiber AG in Deutschland, in **Fürstenberg** a.d. Oder und **Briesen** i.d. Mark.

Lusitz [Lužice] war nur ein **Warenlager** in der Nähe von Wien: s. MB Schreiber Pressglas 1915:

„**Lagerhaus Lusitz** (bei Göding)
Post- und Bahnstation Lusitz
Telegramm-Adr.: Glashüttenwerke Göding
Interurban. Telephonanschluss Göding 16, Mähren.“

1927 lag das Warenlager Lusitz in der Tschechoslowakei und war durch eine Zollgrenze von Österreich getrennt.

Der vorliegende „Katalog Nr. 44“ umfasst 23 Tafeln mit 218 Nummern. Das war 1927 nicht der gesamte Umfang der Produktion mit Beleuchtungsglas, wenn beispielsweise das Musterbuch S. Reich & Co., Wien 1912, allein 37 Tafeln mit Glasartikeln für Petroleum-Beleuchtung enthält, siehe PK 2008-2, Anhang 07. Es wird also noch weitere Kataloge mit Beleuchtungsglas gegeben haben, z.B. Zylinder und Schirme für Petroleumlampen, die in ländlichen Gebieten noch verwendet wurden.

Der Katalog vom März 1927 wird nicht als Nachtrag bezeichnet.

Nach dem Nummernverzeichnis hat es um 1909 mindestens 4.247 Nummern gegeben. Im Katalog 1927 gibt es allein für Lampenschirme 218 Nummern. Die höchste Nummer ist 6369.

Zum Abdruck:

Kataloge mit **Beleuchtungs-Artikeln** zeigen beispielsweise, wie lange Lampen mit Petroleum betrieben wurden: nicht nur die Schirme und Füße von Petroleum-Lampen wurden vor allem in traditionellen Glashütten hergestellt, sondern noch viel mehr Petroleum-Behälter und Zylinder in allen denkbaren Formen! Der Ausfall dieses Geschäfts durch den Wechsel zur Beleuchtung mit Gas und mit Elektrischem Strom hat bereits viele traditionell arbeitende Glashütten ruiniert! **MB Naud Suppl. 1893 und 1895 zeigen diesen Übergang an dessen Anfang mit der Glas-Beleuchtung nach Carl Auer von Welsbach** [frz: 1893: Auër, s. Tafel 4 und 5: „Cheminées, Globes Réflecteurs divers pour Bec Auër“; 1895: Auer, s. Tafel 11, Articles Auer, Nouveautés, Tafel 29, ... Tulipe Auer].

Die technisch neuartige Beleuchtung erforderte Glasteile, die der stärkeren Hitze standhalten konnten. Nicht nur verloren also die traditionellen Glashütten wichtige Teile ihres Absatzes, sondern es entstanden Glasfabriken neuen Typs, in denen hitze-beständiges Glas entwickelt werden konnte, wie von Ernst Abbe und Otto Schott in Jena („Jenaer Glas“).

Dr. **Carl Auer, Freiherr von Welsbach** (geb. 1858, gest. 1929), Chemiker und Unternehmer, Erfinder des **Glühstrumpfs im Gaslicht 1885** (Auerstrumpf) und der Metallfadenlampe, Entdecker der Elemente Neodym, Praseodym, Ytterbium und Lutetium (Seltene Erden). Die von ihm gegründete Auer-Gesellschaft mit Sitz in Berlin war später Hersteller von Pressluft-Atemgeräten für Feuerwehren und gehört heute zum amerikanischen MSA-Konzern. Mit dem Glühstrumpf, der die damals schon bekannte Gasbeleuchtung wesentlich verbesserte, konnte man mit geringerem Gasverbrauch wesentlich bessere Lichtausbeuten erhalten. Nachdem Auer die Zusammensetzung optimiert hatte (ursprünglich Magnesium- bzw. Zirkon-, Lanthan- und Yttriumoxid, dann Thorium- und Ceroxid) war das Gasglühlicht ("Auerlicht") allen damals bekannten Lichtquellen überlegen: es war nicht nur deutlich heller als Kerze oder Kienspan, sondern war auch günstiger als andere Gaslampen oder die elektrische Kohlenfadenlampe. **1898** ließ Auer die erste brauchbare **Metallfadenlampe** für elektrisches Licht patentieren. [http://de.wikipedia.org/wiki/... Carl Auer von Welsbach]

Kataloge mit **Beleuchtungs-Artikeln** zeigen vor allem aber auch am besten den zur Zeit der Veröffentlichung des Musterbuches herrschenden **Geschmack des Publikums**.



Siehe unter anderem auch:

- PK 2002-2 SG, Gläser der Glashüttenwerke vorm. J. Schreiber & Neffen, A.G., Wien
- PK 2002-4 SG, Glasfabrik Groß Ullersdorf der Glashüttenwerke Josef Schreiber & Neffen, A.G., Wien
- PK 2003-4 SG, Zeittafel Glashüttenwerke vormals J. Schreiber & Neffen, Wien (erg. 09-2003)
- PK 2004-4 SG, Zeittafel Glashüttenwerke vormals J. Schreiber & Neffen, Wien
und Geschichte der Glashütten im Grenzgebiet Mähren - Slowakei (ergänzt 2004-10)
- PK 2004-4 Anhang 07, Schreiber & Neffen, Jubiläumsschrift Slowakische Glashüttenwerke,
vormals J. Schreiber & Neffen Aktiengesellschaft, Lednické Rovne, Slowakei, 1892-1942
Lednické 1942-1942, Zum 50 jährigen Bestand unseres Betriebes
- PK 2006-4 Faltblatt des Slovenské Sklárske Muzeum in Lednické Rovne, Slowakei 2006
- PK 2006-4 Slowak. Glasmuseum, Ausstellung im Slovenské Sklárske Muzeum in Lednické Rovne,
Slowakei 2006
- PK 2006-4 Slowak. Glasmuseum, Hundert Jahre des Glaswerks in Lednické 1942-1992
- PK 2006-4 Anhang 02, SG, Archiv Lednické Rovne, MB Pressglas Schreiber 1915
- PK 2007-2 Gäbel, Die Glashütten in Fürstenberg an der Oder [J. Schreiber & Neffen AG, Wien]
- PK 2007-2 Gäbel, Zur Geschichte der Unternehmerfamilie Schreiber
- PK 2007-2 Gäbel, SG, Auszüge aus dem Stammbaum der Glasindustriellen, Familien Schreiber,
Gerhardt, Göpfert, Welz und Kralik von Meyrswalden
- PK 2007-1 Tronnerová, Glasindustrie in Mähren - Die Produktion der Firma J. Schreiber & Neffen in
der Sammlung der Mährischen Galerie in Brünn
- PK 2007-1 Tronnerová, SG, Ansichten der Glashütten und Zechen Josef Schreiber & Neffen 1882
- PK 2007-3 Gäbel, SG, Glas-Manufactur J. Schreiber & Neffen, Wien, Briefkopf 1873 - 1897;
Glaswerke und Niederlassungen 1852 bis um 1900
- PK 2008-2 [SG, Kaiserl. königl. privilegierte Glasfabriken J. Schreiber & Neffen, Wien
Weltausstellung Wien 1873](#)
- PK 2008-2 [SG, Kaiserl. königl. privilegierte Glasfabriken J. Schreiber & Neffen, Wien,
Glashüttenhof, Wien, Alsergrund, Liechtensteinstrasse Nr. 22-24](#)
- PK 2008-2 Anhang 07, SG, Schoeneborn, Musterbuch S. Reich & Co., Wien 1912,
Glasartikel für Petroleum-Beleuchtung
- PK 2008-2 Anhang 12, SG, Archiv Rona Crystal, Spezial-Katalog Nr. 35 über Schirme,
J. Schreiber & Neffen, Wien 1909
- PK 2010-1 Anhang 07, SG, Archiv Rona Crystal, Katalog Nr. 65 Pressglas,
J. Schreiber & Neffen, Wien 1937
- PK 2010-2 [Anhang 02, SG, Archiv Rona Crystal, 2. Nachtrag zu Kurant Nr. 20, Beleuchtung,
J. Schreiber & Neffen, Wien 1912](#)
- PK 2010-2 [Anhang 03, SG, Archiv Rona Crystal, Spezial-Preis-Kurant Nr. 1, Beleuchtung,
J. Schreiber & Neffen, Wien 1912](#)
- PK 2010-2 [Anhang 04, SG, Archiv Rona Crystal, Spezial-Preis-Kurant Nr. 1, Beleuchtung,
J. Schreiber & Neffen A.G., Wien 1915](#)
- PK 2010-2 [Anhang 05, SG, Archiv Rona Crystal, Katalog Nr. 44 Beleuchtung,
J. Schreiber & Neffen, Wien 1927](#)

Literaturangaben siehe [PK 2008-2, SG, Kaiserl. königl. privilegierte Glasfabriken
J. Schreiber & Neffen, Wien, Weltausstellung Wien 1873](#)



Abb. 2008-2-12/001
 MB Schreiber Beleuchtung 1909, Einband
 Archiv Rona Crystal



Abb. 2008-2-12/002
 MB Schreiber Beleuchtung 1909, Anschreiben, [1. November 1909](#)
 Archiv Rona Crystal



Abb. 2008-2-12/003
 MB Schreiber Beleuchtung 1909, Konditionen, 1. November 1909
 Archiv Rona Crystal



KONDITIONEN.

Preise ohne Verbindlichkeit.

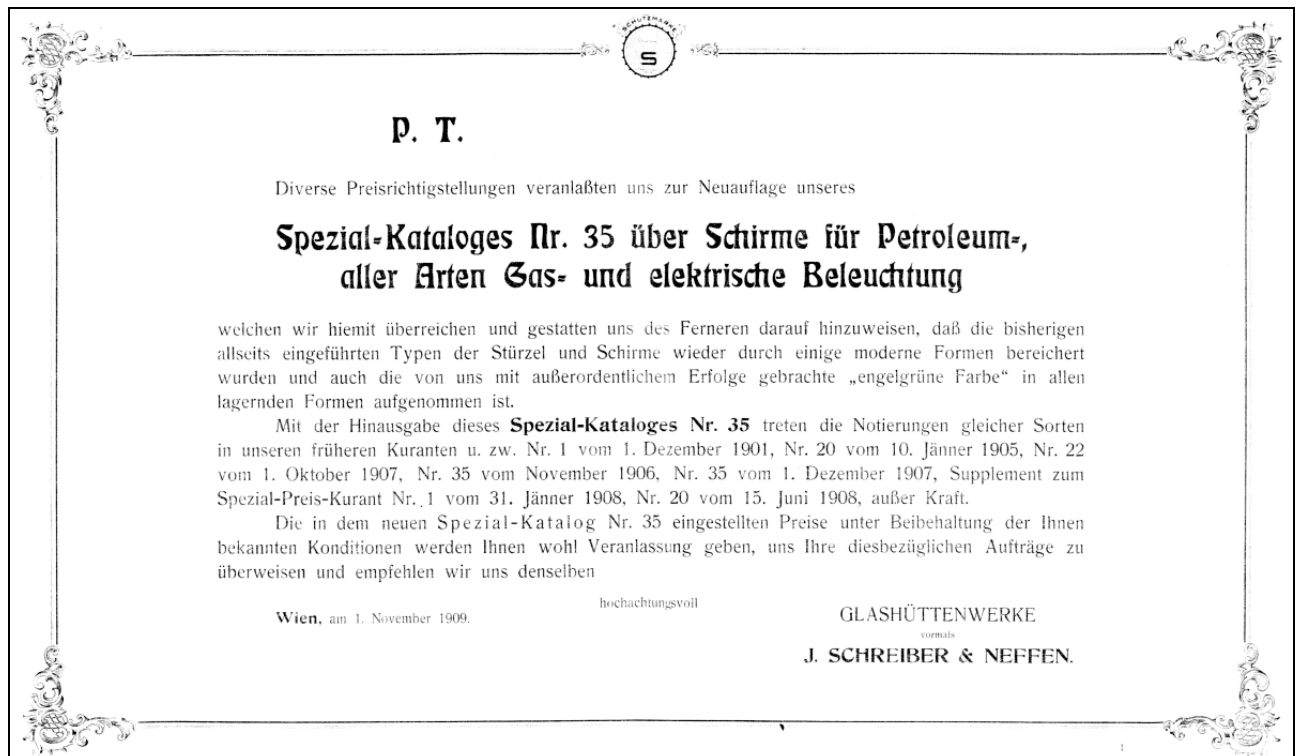
Loko Luschitz, zahl- und klagbar in Wien in **Kronen** und **Heller** (1 Gulden = 2 Kronen) per komptant gegen 2^o. Kassaskonto.
Respiro 4 Monate in **Akzept** vom Tage der Faktura **nur an Firmen**, welche uns als gut und solid genügend bekannt sind.
 Für Beträge, welche nach 4 Monaten vom Tage der Faktura bezahlt werden, kommen **unbedingt** die üblichen **Verzugszinsen** in Rechnung.
Aufträge von uns unbekanntem Bestellern werden nur gegen 20% **Anzahlung** und **Rest per Nachnahme** ausgeführt.
Bestellungen unter Kronen 50.— können nur per Nachnahme effektiviert werden, **Postsendungen** werden überhaupt nachgenommen.
Briefe, Muster und Geldsendungen sind zu frankieren. Für unfrankierte Sendungen wird das **Porto** belastet.
Emballage wird zum eigenen Kostenpreise berechnet und **nicht** retour genommen.
Bei Bestellungen beliebe man sich genau an unsere Preiskurant-Nummern zu halten. Für Irrungen, die durch unrichtige Bestellung oder ungenaue Nummernangabe entstehen, **übernehmen wir durchaus keine Verantwortlichkeit.**
 Jede Ware geht stets auf Rechnung und Gefahr des Bestellers oder Empfängers.
 Für Irrungen, die bei Versendungen durch **Spediteure, Transportanstalten, Eisenbahnen, Dampfschiffe** etc. und den **Zollämtern** geschehen, sowie durch unrichtige Deklaration der Waren oder nicht fachmännische Anwendung und Auslegung diesbezüglicher Bestimmungen und Tarife seitens deren Organe, übernehmen wir unter keinen Umständen eine Verantwortung und leisten auch niemals irgend welchen Schadenersatz.
Begründete Reklamationen hinsichtlich der Effektivierung der Aufträge werden nur **innerhalb 8 Tagen** nach Empfang der Ware berücksichtigt.
Retourwaren werden nur nach **vorher** erteilter Zustimmung angenommen, im anderen Falle deren Annahme verweigert!
 Für Schaden am **Transport** wird von uns unbedingt **kein Ersatz** geleistet!
 Eventueller Abgang bei **Steigenpackung** oder **offener Ladung** wird **absolut nicht vergütet.**
Vorschriften, welche sich auf **Speditions-Vermittlungen** beziehen, berücksichtigen wir nur dann, wenn sie uns von den **Bestellern selbst**, und zwar bei der Erteilung der Aufträge gegeben werden, während wir solche von Speditionsfirmen unbeachtet lassen.

Glashüttenwerke vormals **J. Schreiber & Neffen.**
 Hauptniederlage Wien.

Abb. 2008-2-12/004
 MB Schreiber Beleuchtung 1909, Nummern-Verzeichnis / Register
 Archiv Rona Crystal



REGISTER.

| Nummer der Form | Nummer der Tafel | Nummer der Form | Nummer der Tafel | Nummer der Form | Nummer der Tafel | Nummer der Form | Nummer der Tafel | Nummer der Form | Nummer der Tafel | Nummer der Form | Nummer der Tafel | Nummer der Form | Nummer der Tafel | | |
|-----------------|------------------|-----------------|------------------|-----------------|------------------|-----------------|------------------|-----------------|------------------|-----------------|------------------|-----------------|------------------|------|---|
| 119 | 1 | 996 | 3 | 2299 | 1 | 3252 | 3 | 3558 | 5 | 3980 | 6 | 4168 | 7 | 4228 | 3 |
| 120 | 1 | 1100 | 2 | 2300 | 1 | 3462 | 2 | 3559 | 2 | 3994 | 6 | 4170 | 6 | 4230 | 7 |
| 121 | 1 | 1102 | 1 | 2302 | 3 | 3463 | 3 | 3661 | 1 | 3995 | 6 | 4180 | 6 | 4231 | 7 |
| 124 | 1 | 1211 | 4 | 2713 | 3 | 3464 | 5 | 3662 | 1 | 4003 | 6 | 4189 | 7 | 4232 | 7 |
| 127 | 2 | 1212 | 4 | 2952 | 4 | 3465 | 5 | 3812 | 5 | 4004 | 6 | 4205 | 6 | 4244 | 7 |
| 130 | 2 | 1213 | 4 | 2953 | 4 | 3466 | 5 | 3886 | 6 | 4033 | 6 | 4218 | 6 | 4245 | 7 |
| 132 | 2 | 1375 | 3 | 2954 | 4 | 3467 | 2 | 3906 | 6 | 4085 | 6 | 4221 | 7 | 4247 | 4 |
| 376 | 3 | 1377 | 3 | 2955 | 4 | 3468 | 5 | 3907 | 6 | 4086 | 6 | 4222 | 7 | | |
| 377 | 3 | 1575 | 4 | 2956 | 4 | 3501 | 2 | 3915 | 4 | 4092 | 6 | 4223 | 7 | | |
| 888 | 1 | 1576 | 4 | 3173 | 1 | 3556 | 5 | 3917 | 5 | 4145 | 7 | 4226 | 3 | | |
| 938 | 1 | 2298 | 1 | 3218 | 1 | 3557 | 5 | 3967 | 6 | 4165 | 1 | 4227 | 3 | | |



Abb. 2010-2-05/004
 MB Schreiber Beleuchtung 1927, Tafel 1, Lampenschirme [Tafel 2 fehlt - versehentlich nicht kopiert]
 Archiv Rona Crystal

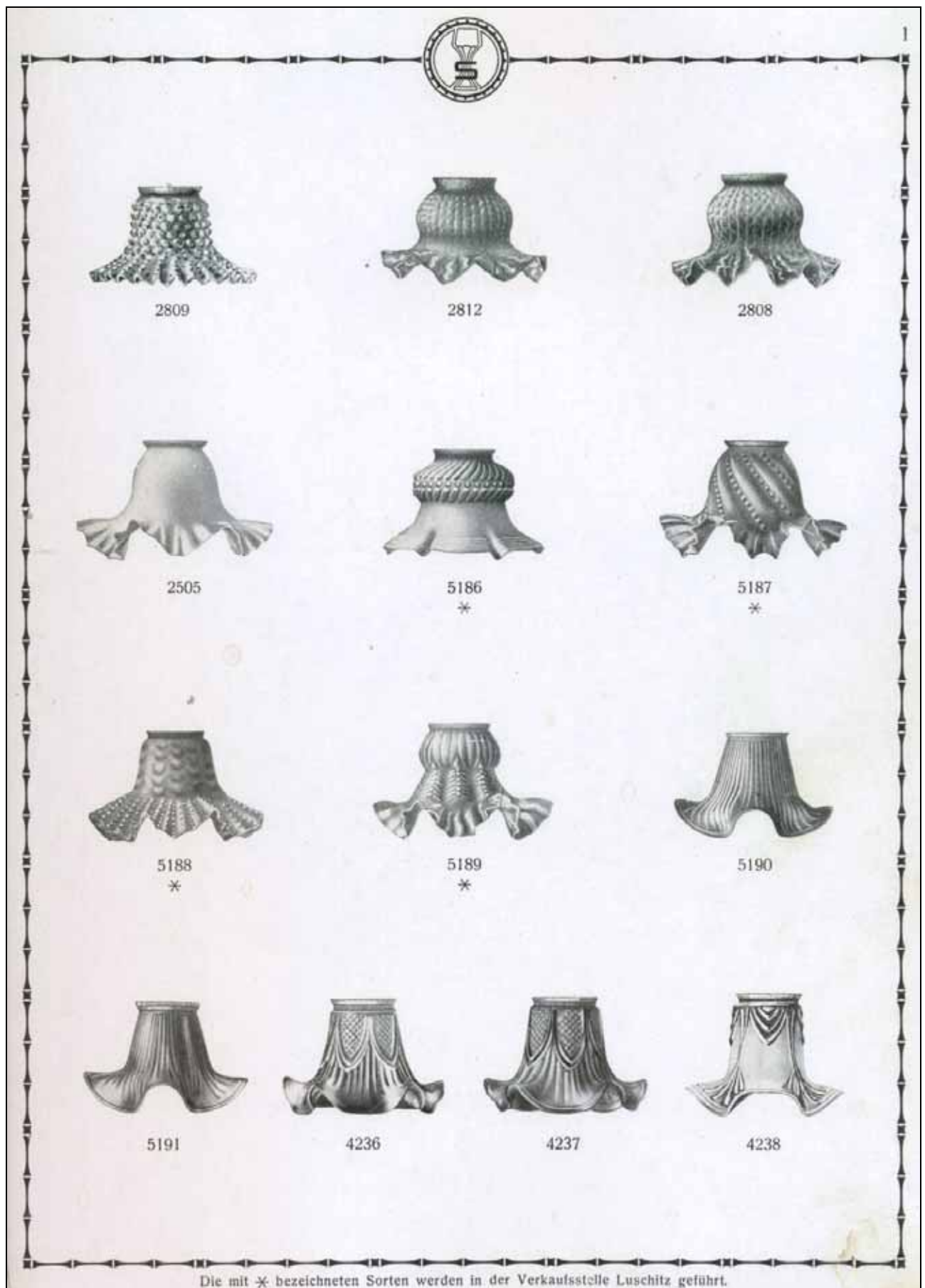

Abb. 2010-2-05/005
 MB Schreiber Beleuchtung 1927, Tafel 3, Lampenschirme
 Archiv Rona Crystal

