

Werner Maierholzner, SG

März 2014

Neu gefundene alte Pressgläser der Sammlung Maierholzner im letzten Jahr

SG: Wer fleißig sucht, der findet auch heute noch!

Abb. 2014-1/38-01
 Deckeldose als Quitte
 opak-weißes Pressglas, kalt bemalt
 Sammlung Maierholzner
 s. MB Vallérysthal 1907, Planche 234, No. 3765, Pomme



Abb. 2014-1/38-02
 Deckeldose als Zitrone mit einem Blatt
 opak-blaues Pressglas, Blatt vergoldet
 Sammlung Maierholzner
 s. MB Vallérysthal MB Vallérysthal 1907, Tafel 8, ohne Nummer



Abb. 2014-1/38-03
 Deckeldose als Kürbis mit Blättern, Deckel fehlt
 opak-blaues Pressglas, teilw. vergoldet, H 14 cm, D 11 cm
 Sammlung Maierholzner
 MB Allmann 1906, Blatt 5, Nr. 245, Abb. 2003-4/086
 Abb. 2005-1/602, s. MB Fenne 1906, Tafel 100, Nr. 1042



Abb. 2014-1/38-04
 Deckeldose mit senkrechten Rillen und Blättern
 opak-blaues Pressglas, teilweise vergoldet
 Sammlung Maierholzner
 s. MB Portieux 1914, Planche 2, No. 6650 Sphérique bronze
 s. MB Portieux 1933, Planche 324, No. 6650 Sphérique bronze



Abb. 2014-1/38-05
 Deckeldose mit Ranken
 opak-weißes Pressglas, ehemals kalt bemalt
 Sammlung Maierholzner
 s. MB Vallérysthal 1902, Planche ???, No. 3759, Martin
 s. MB Vallérysthal 1907, Planche 234, No. 3774, Martin



Abb. 2014-1/38-06
 Hund als Briefbeschwerer
 farbl. Kristallpressglas, mattiert, H 12,5 cm, D Sockel 10,7 cm
 Sammlung Maierholzner
 vgl. Sammlung Christoph, PK Abb. 2005-2/073
 s. MB Baccarat 1870, Planche 299, Nr. 4726, „Chien“
 s. MB Baccarat 1885, Planche 369, Nr. 4728 A, „Chien“



Abb. 2005-2/074 (Ausschnitt)
 MB Baccarat 1870, Planche 299, Nr. 4726, „Chien“
 MB Baccarat 1885, Planche 365, Nr. 4728 A „Chien“
 Sammlung Christoph



Abb. 2014-1/38-07
 Glasbläser, farbloses Pressglas, mattiert
 Sammlung Maierholzner
 Hersteller unbekannt, Tschechoslowakei?, vor 1939?



Abb. 2014-1/38-08
 Leuchter Sacré-Cœur de Jésus und Sacré-Cœur de Marie
 farbloses Demi-Cristal, mattiert, H 28,5 cm
 Sammlung Maierholzner
 s. MB Val St. Lambert 1913, Planche 35, No. 20,
 Sacré-Cœur de Jésus und Sacré-Cœur de Marie

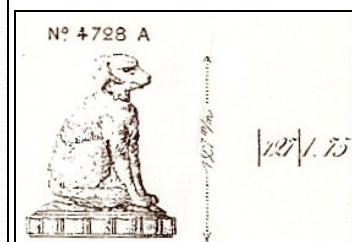
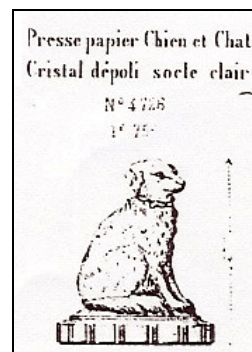

Abb. 2014-1/38-15 (Ausschnitt)
 MB Val St. Lambert 1913, Planche 354, Chandeliers
 No. 19 & 20, Sacré-Cœur de Jésus und Sacré-Cœur de Marie
 Demi-cristal, clair, dépoli, or brillant, H 28,5 cm
 Reprint Editions Collections Livres Bruxelles 1998



Abb. 2014-1/38-09
Leuchter Sacré-Cœur de Jésus
farbloses Demi-Cristal, mattiert, H 28,5 cm
Sammlung Maierholzner
s. MB Val St. Lambert 1913, Planche 35, No. 19,
Sacré-Coeur de Jésus



Abb. 2014-1/38-10
Leuchter Sacré-Cœur de Marie
farbloses Demi-Cristal, mattiert, H 28,5 cm
Sammlung Maierholzner
s. MB Val St. Lambert 1913, Planche 35, No. 20,
Sacré-Cœur de Marie

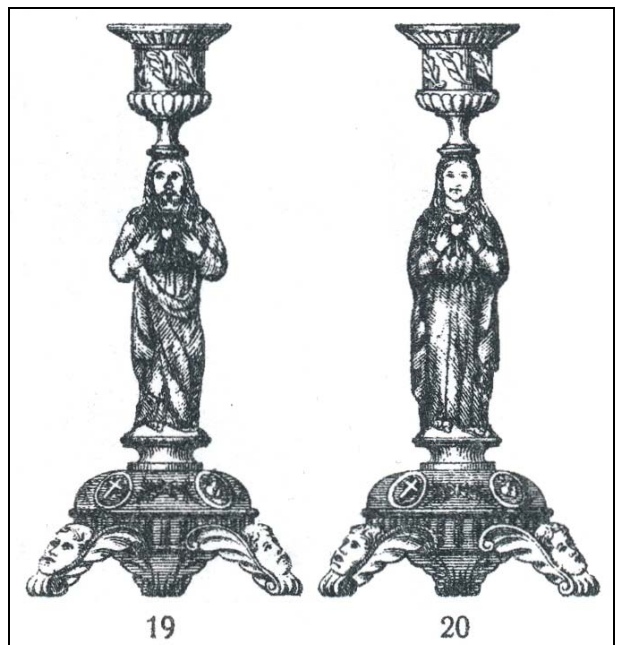

Abb. 2014-1/38-11
Leuchter, grünes Pressglas, H 18,5 cm, D 10 cm
im Sockel eingepresst „REG. No. 802467“
Importeur Hoskins Rose & Co. um 1935
Hersteller Libochovice, Tschechoslowakei um 1935
Sammlung Maierholzner
s. MB Glassexport Libochovice 1934/1949, Tafel 20, Tablett,
Toiletten-Garnituren, Nr. 1860/1864



Abb. 2014-1/38-12
Leuchter, grünes Pressglas, H 18,5 cm, D 10 cm
im Sockel eingepresst „REG. No. 802467“, Importeur Hoskins Rose & Co. 1935, Hersteller Libochovice, Tschechoslowakei 1935
s. MB Glassexport Libochovice 1934/1949, Tafel 20, Tablett, Toiletten-Garnituren, Nr. 1860/1864

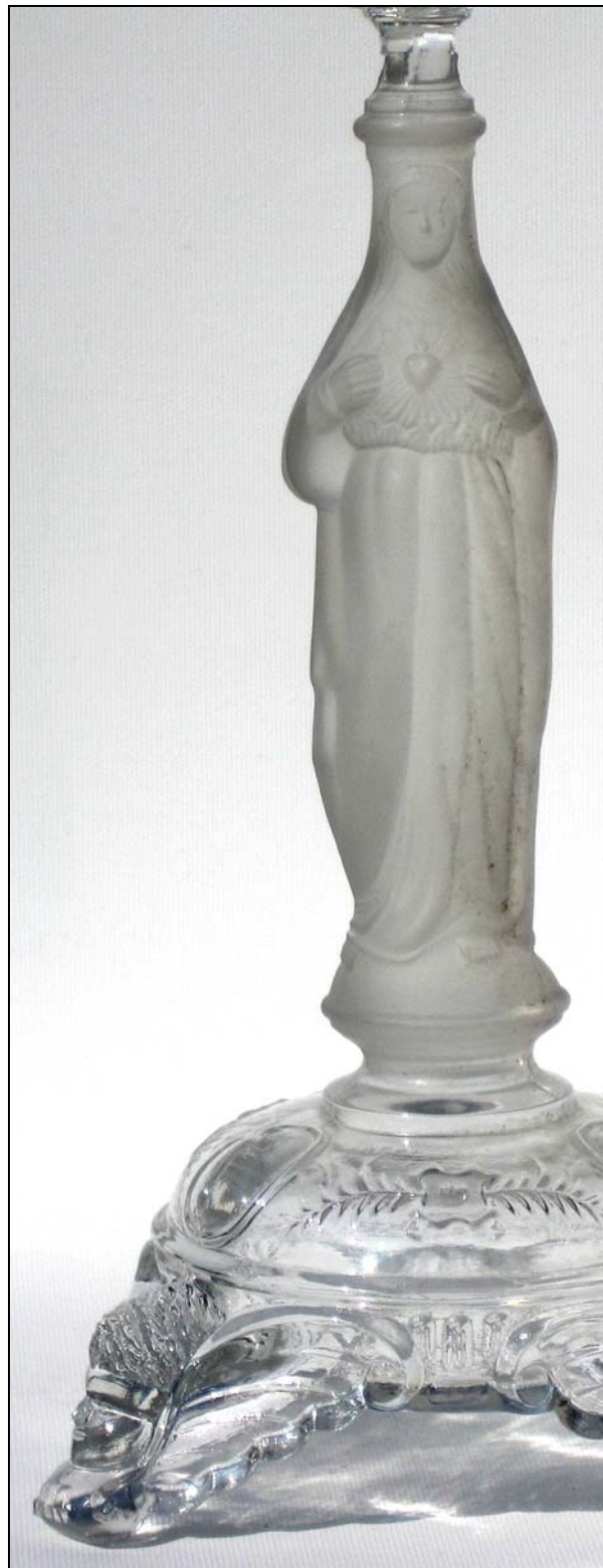

Abb. 2009-4-03/023
MB Glassexport Libochovice 1934/1949, Tafel 20, Tablett, Toiletten-Garnituren, Nr. 1860/1864
Archiv Rona Crystal



Abb. 2014-1/38-13
MB Libochovice vor 1958 / Sklo Union / Glassexport 1986, Tafel 44, Toiletten- Garnituren
Tablett 1860/305x205, Leuchter 1861/182, große Puderdose 1862/95, kleine Puderdose 1863/70, Ringschale 1864/90
MB Sammlung Newhall, Auszug aus Sklo Union - Art before Industry ..., CD Catalogues ...



Abb. 2014-1/38-14

Leuchter Sacré-Cœur de Jésus und Sacré-Cœur de Marie

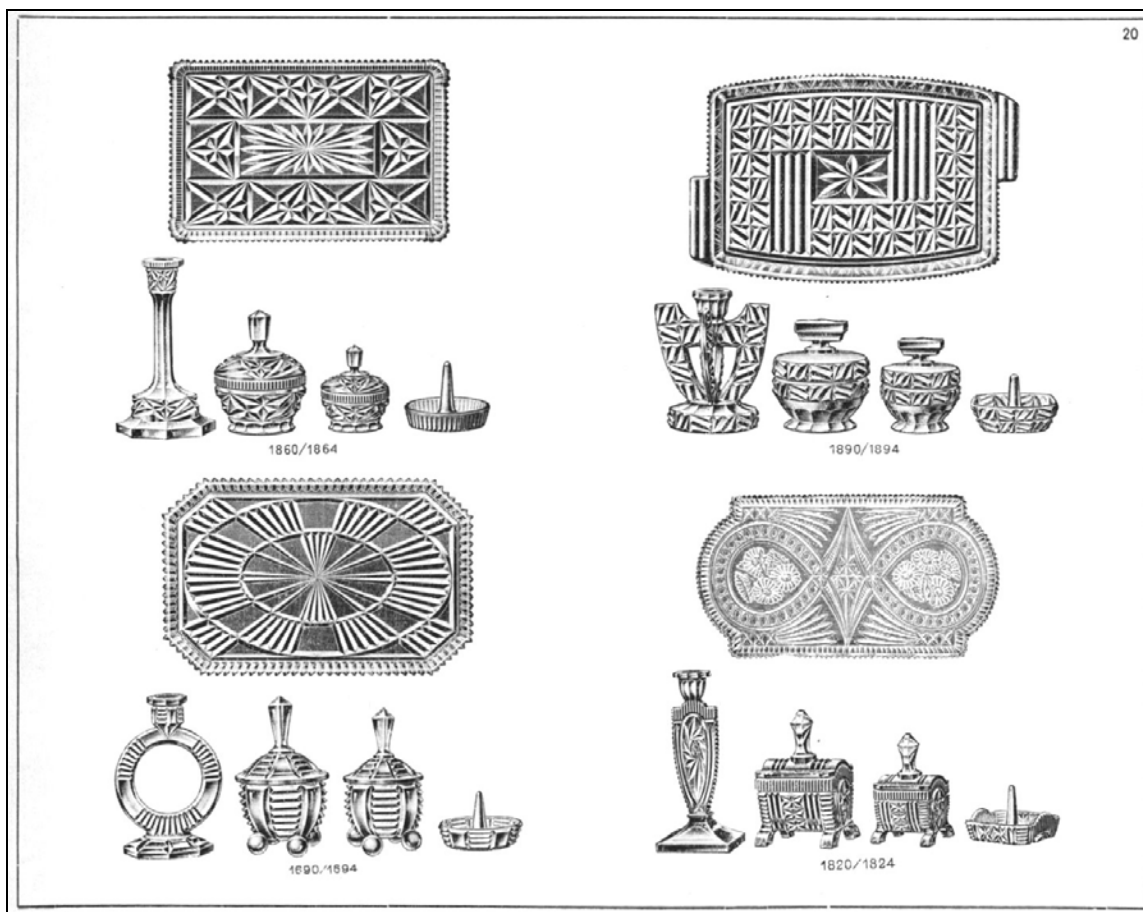
farbloses Demi-Cristal, mattiert, H 28,5 cm, im Sockel eingepresst „VAL ST. LAMBERT BELGIQUE“

Sammlung Maierholzner

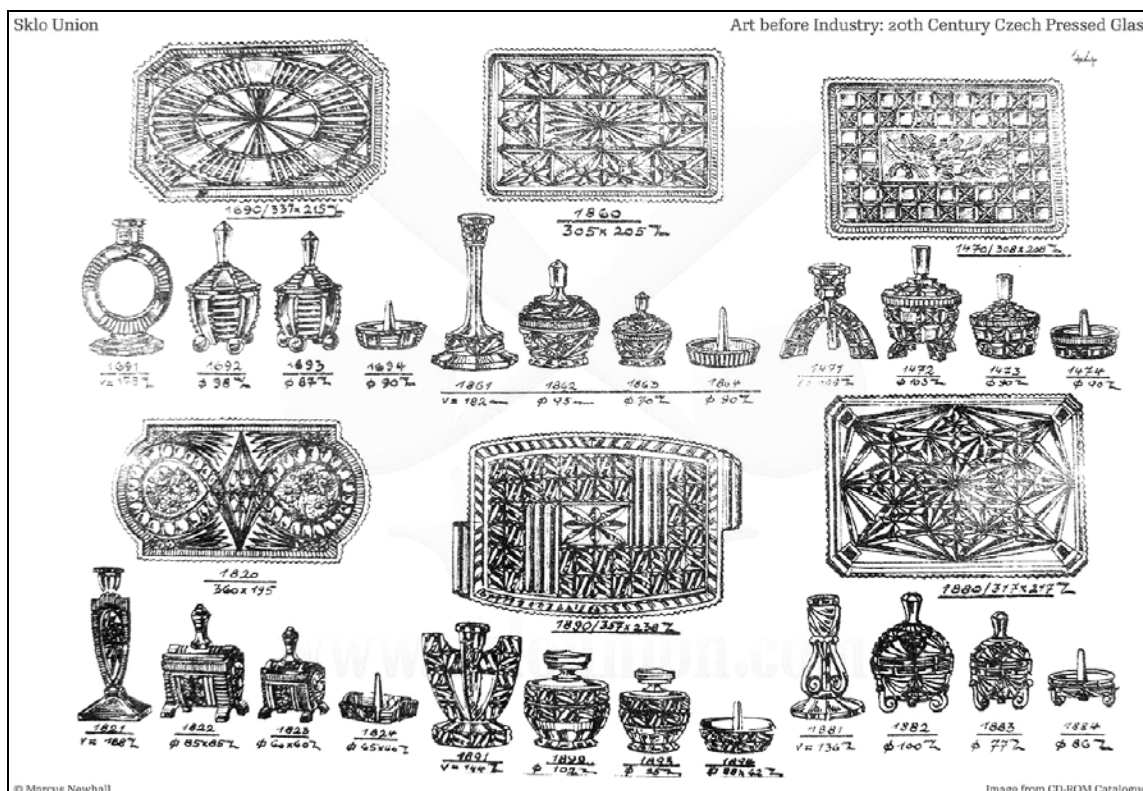
s. MB Val St. Lambert 1913, Planche 35, No. 20, Sacré- Cœur de Jésus und Sacré-Cœur de Marie



Abb. 02-2000/6xx

MB Fenner Glashütte 1906, Tafel 100, Pressglas. - Moulure. Milchglas-Dosen z. Kaltmalen. - Beurriers peints à froid.
aus Corning Museum of Glass

Pressglas. — Moulure.

Tafel 100.

Milchglas-Dosen zum Kaltmalen. — Beurriers peints à froid.

Erdbeere — Fraises

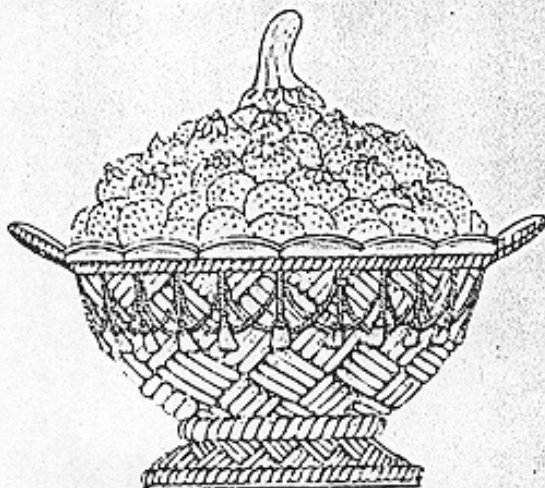

1041
165 mm

Kürbis



1042
110 mm

Kronprinz

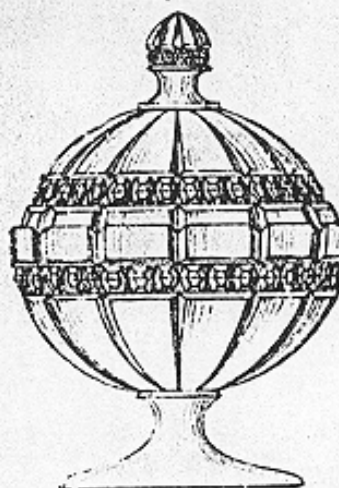

1044

Schwan — Cygne

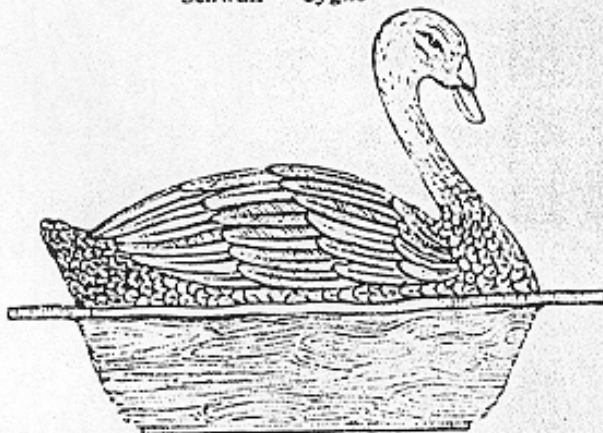

1043

Butterplatte Fridolin — Plat à beurre Fridolin

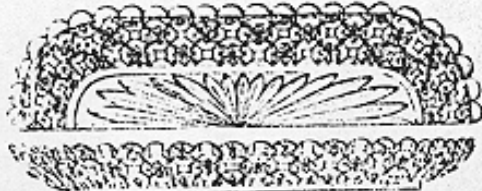

1045
250 mm

Butterplatte Augusta — Plat à beurre Augusta



1046
210 mm

Obige Dosen werden in Opalfarben: Milchweiss, Celeste, Kaisergrün, Elfenbein, Iris mit verschiedenen farb. Dekors geliefert.
Les beurriers ci-dessus sont livrés en teintes opaques: Opale blanc, céleste vert impérial, ivoirine, Iris avec divers décors.

Fenner Glashütte.



Abb. 2003-2-13/011; MB Vallérysthal 1913, Tafel 8, Diverse Artikel, kalt bemalt oder bronzirt, Zuckerdosen u.a.; Sammlung Becker wie Abb. 2000-4/412; MB Vallérysthal 1907, Tafel 8, Diverse Artikel, kalt bemalt oder bronzirt Farben celeste, opal, elfenbein, olivgrün, bemalt oder bronzirt, aus Sammlung Sellner, vgl. a. Franke 1990, Abb. 969

Tafel 8

GLASFABRIK VALLÉRYSTHAL

DIVERSE ARTIKEL, KALT BEMALT ODER BRONZIRT

SALZFASS DOPPELT
AUTOMOBIL



opal bemalt



celeste bronzirt



opal
Decor 1



elfenbein
Decor 2



olivgrün
bronzirt

ZUCKERDOSE AUTOMOBIL

ZUCKERDOSE CITRONE



opal bemalt



olivgrün
bronzirt

ZUCKERDOSE GRANATAPFEL



opal bemalt



celeste bronzirt

ZUCKERDOSE TULPEN



opal bemalt



olivgrün
bronzirt

ZUCKERDOSE CYCLAMEN



opal bemalt



celeste bronzirt

ZUCKERDOSE BALLON



opal rosa bemalt



opal grün bemalt



celeste bronzirt I



celeste bronzirt II

ZUCKERDOSE TAUBE



opal
Kopf & Rand bemalt



opal
ganz bemalt



celeste bronzirt



opal bemalt

BONBONNIÈRE KIRSCHEN

ZUCKERDOSE ORANGE



opal bemalt



olivgrün
bronzirt

VASE ITALIENISCH



opal bemalt



celeste bronzirt

Imp. Strassbourg sur Rhin & Co. Villersexel



Abb. 2000-4-02/405 (neu)
MB Vallérysthal 1907, Planche 234, Folio 230, Sucriers non rebrûlés [Zuckerdosen, nicht feuer-polirt]
Sammlung Christoph / Sellner

II.

234.

SUCRIERS NON REBRÛLÉS.
Folio 230.

VALLÉRYSTHAL



3755



3756



3757



3758



3759



3760



3761



3762



3763



3764



3765



3766



3767
(grand & petit
gross & klein)

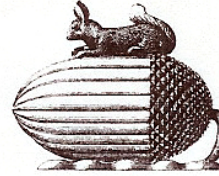

3768

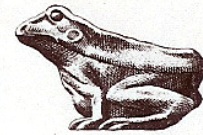

3769



3770



3771



3772



3773

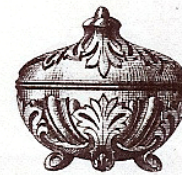

3774



3775



3776



3777



3778

Boire

3779

Lith. u. Druck von Oscar Fursteneu, Leipzig.

Abb. 2005-4-06/005
MB Vallérysthal 1908, Planche 303, Folio 302 & 303, Sucriers
Sammlung Christoph



Abb. 2005-4-06/006
MB Vallérysthal 1908, Planche 304, Folio 303, Sucriers
Sammlung Christoph



Abb. 2004-1-11/022
 Musterbuch Portieux 1914, Septième Partie, Planche 2, Folios 2, Sucriers
 Sammlung Neumann

DÉCOR A FROID

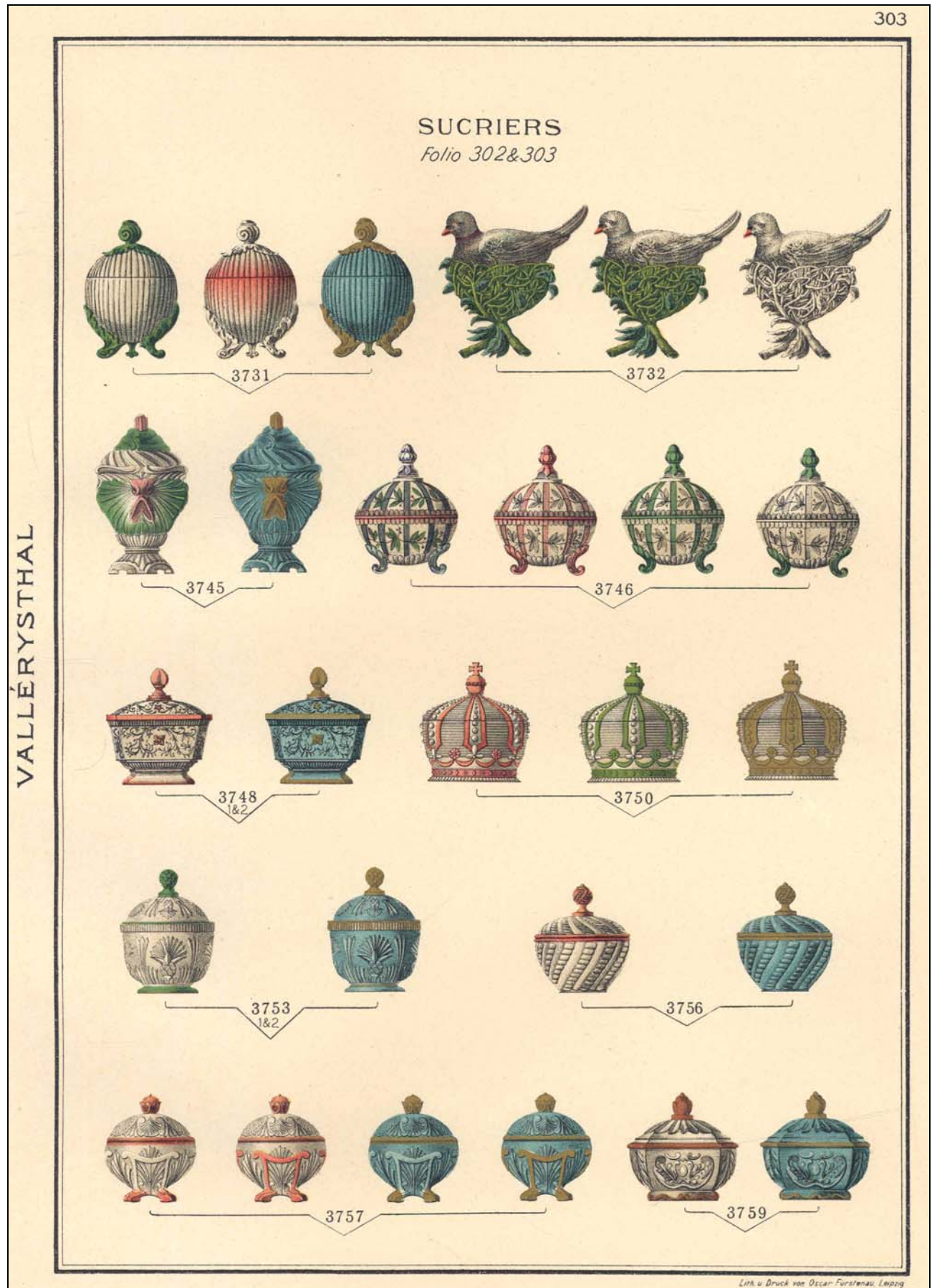



















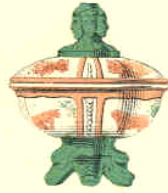

PLANCHE 2

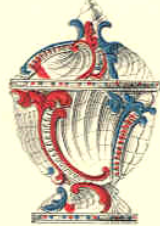
SUCRIERS

Folio 2

VERRERIES DE PORTIEUX

Désignation Nos d'ordre	 Pacha 6644 (1 et 2)	 Renaissance 6646	 Egyptien 6647	 Grec 6649
	 Sphérique 6650	 Sphérique (bronzé) 6650	 Pigeon 6651	 Carré 6652
	 Chinois 6653	 Houblon 6654	 Vigne (décor 1) 6655	 Vigne (décor 2) 6655
	 Suisse 6656	 Charlot 6658	 Louis XV 6659	 Napolitain 6660 (1 et 2)
	 Espagnol 6661	 Chimères 6662 (1 et 2)	 Normand (décor 1) 6663 (1 et 2)	 Normand (décor 2) 6663 (1 et 2)

LTM. BERGER, LEVAILLE, NANTY-PAULI

Abb. 2002-2-3/088
 Musterbuch Portieux 1933, Planche 324, Sucriers moulés
 Sammlung Neumann

PLANCHE 324



SUCRIERS

VERRERIES DE PORTIEUX























Désignation N° d'ordre	 Pacha 6644 (1 et 2)	 Renaissance 6646	 Egyptien 6647	 Grec 6649
	 Sphérique 6650	 Sphérique (bronzé) 6650	 Pigeon 6651	 Carré 6652
	 Chinois 6653	 Houblon 6654	 Vigne (décor 1) 6655	 Vigne (décor 2) 6655
	 Suisse 6656			
	 Charlot 6658	 Louis XV 6659	 Napolitain 6660 (1 et 2)	 Espagnol 6661
				 Chimères 6662 (1 et 2)
	 Normand (décor 1) 6663 (1 et 2)	 Normand (décor 2) 6663 (1 et 2)	 Roses 0000	 Bon hôtelier (décor 1) 1111
				 Bon hôtelier (décor 2) 2222

Abb. 2014-1/38-15

MB Val St. Lambert 1913, Planche 354, Chandeliers, No. 19 & 20, Sacré-Cœur de Jésus und Sacré-Cœur de Marie
Demi-cristal, clair, dépoli, or brillant, H 28,5 cm; Reprint Editions Collections Livres Bruxelles 1998

PLANCHE 35.

CHANDELIERS



16



17



18



19



20



21



22



23



24



25

Siehe unter anderem auch:

- PK 2002-4 Anhang 01, SG, CMOG, Smith, Preis-Kurant Nr. 25 über Preß-Glas Josef Inwald A.G., Wien 1914 (Auszug)
- PK 2002-4 SG, Pressgläser aus Böhmen - von Stölzle in Georgenthal, von Rindskopf oder Inwald in Teplitz oder von Reich oder Schreiber in Mähren? ... Wallfahrer-Becher
- PK 2003-4 SG, Wallfahrer-Becher „Stará Boleslav“ wohl von Josef Rindskopf AG, Košťany u Teplice v Čechách [Kosten bei Teplitz]
- PK 2004-3 SG, Zwei Wallfahrer-Becher „Mariahilfsberg“ und „Maria Dreieichen“
- PK 2004-3 SG, Vogt, Zwei Wallfahrer-Becher „Mariahilfsberg“ und „Maria Dreieichen“
- PK 2005-1 SG, Wallfahrer-Becher „Kirche Graslitz“ [čech. Kraslice, Westtschechien], Inwald 1914
- PK 2007-3 Stopfer, SG, „Wolfgangiflascherl“ der Fürsterzbischöfl. Glashütte St. Gilgen 1701-1825
- PK 2007-4 SG, Wallfahrer-Becher „Mariazell“ und „Maria Hilf“, Inwald, Teplice, um 1900
- PK 2007-4 Peltonen, SG, Kobalt-blaue Flasche, Andenken an die Wallfahrtskirche Jasna Góra, Polen
- PK 2008-2 SG, Zwei Wallfahrer-Becher „Sv. Kopeček“, einmal tschechisch, einmal deutsch
- PK 2009-4 Steger, Der Durandl und die arme Seele in der Seebachhütte - Wallfahrt nach SV. HORY
- PK 2009-4 Maierholzner, SG, Vier Wallfahrer-Becher „Altwasser“, „Sv. Hostyna“, „Muttergottesberg“, Inwald, um 1914
-
- PK 2012-3 SG, Wallfahrer-Becher „Hostein“ („Sv. Hostýn“), Josef Inwald AG, Teplitz, um 1900
- PK 2004-4 Maierholzner, SG, Uran-grüngelbe Butterdose mit Rundrippen und Strahlen, Hersteller unbekannt
- PK 2004-4 Maierholzner, SG, Kinderseidel mit unbekannter Pressmarke
- PK 2005-1 Maierholzner, SG, Uran-grüngelbe, ovale Butterdose mit Rundrippen und Strahlen von Vallérysthal 1894 und 1907. Nachtrag zu PK 2004-4
- PK 2007-1 Maierholzner, SG, Hellblaue Zuckerdose und Dessertteller mit Pseudofacetten - Hersteller unbekannt, Böhmen, um 1840 oder um 1885?
- PK 2007-2 Maierholzner, Stopfer, SG, Hellblaue Zuckerdose mit Pseudofacetten: MB Reich 1907, Tafel 27, Nr. 1764!, Hellblauer und uran-annagelber Dessertteller mit Pseudofacetten: Hersteller Reich & Co. noch nicht nachweisbar
- PK 2008-1 Maierholzner, SG, Blaue Zuckerdose mit Ranken und Sablée, S. Reich & Co., Krásno, 1873-1907
- PK 2008-1 Maierholzner, SG, Blauer Zuckerkasten mit Früchten und schrägen Walzen, Schreiber 1915 - Bierkrug mit Bock und Tausend-Augen-Muster, Hersteller unbekannt, Böhmen
- PK 2008-1 Maierholzner, SG, Figur Kronprinz Rudolf von Habsburg, Josef Riedel, Polaun, 1881-1889 - Großer Becher Kronprinz Rudolf, S. Reich & Co., Krásno- Wien, 1889
- PK 2009-2 Maierholzner, SG, Schöne, alte Pressgläser - neu gefunden!
- PK 2009-4 Maierholzner, SG, Neu gefundene alte Pressgläser
- PK 2009-4 Maierholzner, SG, Henne auf Korb mit Flechtmuster, breiter Rand mit überkreuzenden Bögen, August Walther & Söhne, Ottendorf-Okrilla, ab 1895? - 1931
- PK 2009-4 Maierholzner, SG, Hl. Nepomuk mit Beleuchtung, Hersteller unbekannt, Böhmen?, 1900-1945, blaue Madonna, Vallerýsthal, 1908
- PK 2009-4 Maierholzner, SG, Blaue Damenstiefelette, Inwald 1914?
- PK 2009-4 Maierholzner, SG, Vier Wallfahrer-Becher „Altwasser“, „Sv. Hostyna“, „Muttergottesberg“, Inwald, um 1914
- PK 2010-2 Maierholzner, SG, Wichtige und schöne Pressgläser in der Sammlung Maierholzner
- PK 2010-4 Maierholzner, SG, Interessante neue alte Pressgläser der Sammlung Maierholzner
- PK 2012-2 Maierholzner, SG, Im letzten Jahr erworbene Pressgläser, u.a. Dose Hahn auf Ei, Inwald, vor 1914!
- PK 2014-1 Maierholzner, SG, Andenkenbecher der Wallfahrtskirche Svatá Hora bei Příbram, Eingangstor, eingepresste Inschrift „ZE SV. HORY“, Inwald, um 1900
- PK 2014-1 Maierholzner, SG, Neu gefundene alte Pressgläser



Siehe unter anderem auch:

WEB PK - in allen Web-Artikeln gibt es umfangreiche Hinweise auf weitere Artikel zum Thema:
suchen auf www.pressglas-korrespondenz.de mit GOOGLE Lokal →

www.pressglas-korrespondenz.de/aktuelles/pdf/pk-2002-4w-pressglaeser-boehmen.pdf
(Wallfahrer-Becher)

www.pressglas-korrespondenz.de/aktuelles/pdf/geisel-rindskopf-becher-boleslav.pdf PK 2003-4

www.pressglas-korrespondenz.de/aktuelles/pdf/pk-2004-3w-sg-becher-mariahilfberg.pdf

www.pressglas-korrespondenz.de/aktuelles/pdf/pk-2005-1w-sg-inwald-becher-graslitz.pdf

www.pressglas-korrespondenz.de/aktuelles/pdf/pk-2007-3w-sg-wolfgangiflascherl.pdf

www.pressglas-korrespondenz.de/aktuelles/pdf/pk-2007-3w-stopfer-wolfgangiflascherl.pdf

www.pressglas-korrespondenz.de/aktuelles/pdf/pk-2007-4w-sg-wallfahrerbecher-maria-zell.pdf

www.pressglas-korrespondenz.de/aktuelles/pdf/pk-2007-4w-peltonen-flaasche-jasna-gora.pdf

www.pressglas-korrespondenz.de/aktuelles/pdf/pk-2008-2w-sg-inwald-heiligenberg-kopecek.pdf

www.pressglas-korrespondenz.de/aktuelles/pdf/pk-2009-3w-novy-andenkenbecher-jablonec-2009.pdf

www.pressglas-korrespondenz.de/aktuelles/pdf/pk-2009-4w-steger-durandl-seebachhuette.pdf

www.pressglas-korrespondenz.de/aktuelles/pdf/pk-2009-4w-maierholzner-wallfahrerbecher.pdf

www.pressglas-korrespondenz.de/aktuelles/pdf/pk-2012-3w-sg-inwald-wallfahrerbecher-hostein.pdf

www.pressglas-korrespondenz.de/aktuelles/pdf/pk-2013-4w-vogt-lourdes-weihwasser-1900.pdf

www.pressglas-korrespondenz.de/aktuelles/pdf/pk-2014-1w-maierholzner-wallfahrer-pribram.pdf

www.pressglas-korrespondenz.de/aktuelles/pdf/pk-2004-4w-maierholzner-butter-uran.pdf

www.pressglas-korrespondenz.de/aktuelles/pdf/pk-2004-4w-maierholzner-kinderseidel.pdf

www.pressglas-korrespondenz.de/aktuelles/pdf/pk-2005-1w-maierholzner-vallerysthal-butter.pdf

www.pressglas-korrespondenz.de/aktuelles/pdf/pk-2007-1w-maierholzner-meyr-dose.pdf

www.pressglas-korrespondenz.de/aktuelles/pdf/pk-2007-2w-sg-maierholzner-reich-zucker.pdf

www.pressglas-korrespondenz.de/aktuelles/pdf/pk-2008-1w-maierholzner-kronprinz-rudolf.pdf

www.pressglas-korrespondenz.de/aktuelles/pdf/pk-2008-1w-maierholzner-schreiber-zuckerkasten.pdf

www.pressglas-korrespondenz.de/aktuelles/pdf/pk-2008-1w-maierholzner-reich-dose-masken.pdf

www.pressglas-korrespondenz.de/aktuelles/pdf/pk-2009-2w-maierholzner-pressglas.pdf

www.pressglas-korrespondenz.de/aktuelles/pdf/pk-2009-3w-bicking-meisenthal-madonna.pdf

(Maierholzner)

www.pressglas-korrespondenz.de/aktuelles/pdf/pk-2009-4w-maierholzner-inwald-stiefelette.pdf

www.pressglas-korrespondenz.de/aktuelles/pdf/pk-2009-4w-maierholzner-nepomuk-madonna.pdf

www.pressglas-korrespondenz.de/aktuelles/pdf/pk-2010-2w-maierholzner-reich-dose-putte.pdf

www.pressglas-korrespondenz.de/aktuelles/pdf/pk-2010-4w-maierholzner-pressglas-2010-10.pdf

www.pressglas-korrespondenz.de/aktuelles/pdf/pk-2012-2w-maierholzner-inwald-gockel.pdf

www.pressglas-korrespondenz.de/aktuelles/pdf/pk-2013-1w-maierholzner-jan-hus-figur.pdf

www.pressglas-korrespondenz.de/aktuelles/pdf/pk-2014-1w-maierholzner-pressglas-2014-03.pdf

www.pressglas-korrespondenz.de/aktuelles/pdf/pk-2006-3w-newhall-rosice-jurnikl.pdf

www.pressglas-korrespondenz.de/aktuelles/pdf/pk-2009-1w-newhall-sklo-union.pdf

www.pressglas-korrespondenz.de/aktuelles/pdf/pk-2009-1w-stopfer-newhall-sklo-union.pdf

